Appartement
Dubrovnik, Dalmatie du Sud

Ref	RE-LB10238
Type de propriété	Appartement
Région	Dalmatie du Sud › Dubrovnik
Emplacement	Dubrovnik
Distance à la mer	300 m
Surface	128 sqm
Chambres	3
Salles de bains	3
Prix	€ 900 000

Tel: +385 91 357 3071 Viber, Whatsapp
adrionikainfo@gmail.com
www.adrionika.com

Appartement
Dubrovnik, Dalmatie du Sud

Adrionika
Real Estate in Croatia

Bel appartement-duplex d'une superficie de 128 m2 dans un ancien palais situé au coeur de la ville médiévale de Dubrovnik !
Entrée privée exquise entre deux boutiques de souvenirs !
Escalier en marbre massif !
L'appartement a deux niveaux, la catégorie officielle de 4 étoiles.
L'un des meilleurs endroits de la ville célèbre pour "Game of Thrones", destiné à la location !

L'appartement dispose de deux chambres, deux salles de bains, un salon, une cuisine, un débarras supplémentaire au premier étage.
L'appartement est meublé avec des meubles anciens, mais a été récemment rénové par lui-même.
Il se distingue par l'aristocratie et l'élégance. Dans cet appartement, vous vous sentirez comme un vrai patricien.

Mise à jour le 25/10/2018

Les frais supplémentaires à payer par l'Acheteur d'un bien immobilier en Croatie sont d'environ 7% du coût total de la propriété:
- taxe de transfert de titre de propriété (3 % de la valeur de la propriété) ;
- commission d'agence immobilière (3% + TVA sur commission);
- frais d'avocat (cca 1%);
- frais de notaire;
- frais d'enregistrement;
- frais de traduction officielle certifiée.

Le contrat de l'agence immobilière doit être signé avant la visite des propriétés.

Tel: +385 91 357 3071 Viber, Whatsapp
adrionikainfo@gmail.com
www.adrionika.com

Appartement
Dubrovnik, Dalmatie du Sud

Adrionika
Real Estate in Croatia

Tel: +385 91 357 3071 Viber, Whatsapp
adrionikainfo@gmail.com
www.adrionika.com

Appartement
Dubrovnik, Dalmatie du Sud

Adrionika
Real Estate in Croatia

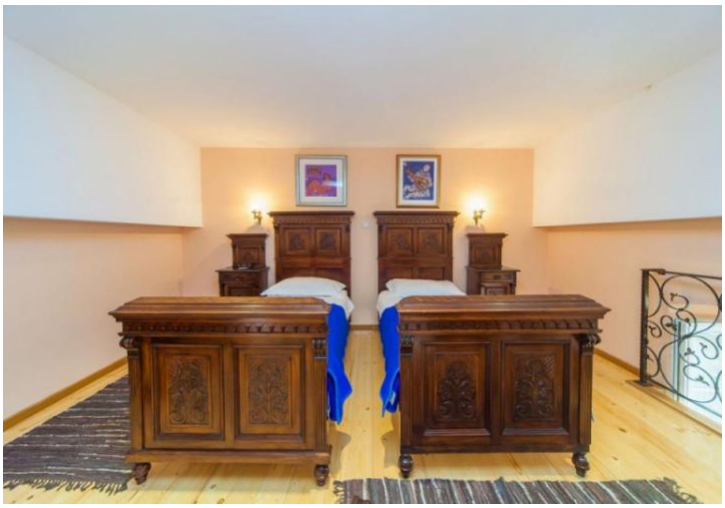

Tel: +385 91 357 3071 Viber, Whatsapp
adrionikainfo@gmail.com
www.adrionika.com