Дом
Trogir, Далмация

Код	RE-LB-TR012
Тип	Дом
Регион	Далмация › Трогир, Чиово
Город	Trogir
Первая линия	Нет
Вид на море	Нет
Расстояние до моря	250 м
Площадь	120 м2
Спальни	3
Ванные	2
Цена	€ 520 000

Tel: +385 91 357 3071 Viber, Whatsapp
adrionikainfo@gmail.com
www.adrionika.com

Дом
Trogir, Далмация

Красивый 300-летний каменный дом, расположенный в одном из самых востребованных мест, в самом сердце старого исторического города Трогир, под защитой ЮНЕСКО.
Это свойство элегантного ремонта, он сохранил очарование и стиль средневекового средиземноморского дома.

Жилая площадь этого прекрасно отремонтированного дома составляет ок. 120 м2 на четырех этажах.
На первом этаже есть гостиная и туалет.
На первом этаже находится большая спальня и ванная комната.
На втором этаже есть две небольшие комнаты и ванные комнаты, а также кухня со столовой с выходом на террасу площадью 14 м2 и пространство галереи над ним, которое используется как рабочее пространство.

Дом был реконструирован в соответствии со строжайшими принципами консервации с использованием материалов самого высокого качества.

Редкость на рынке! Отличная возможность!

При покупке недвижимости в Хорватии покупатель несет дополнительные расходы около 7% от цены купли-продажи: налог на переход права собственности (3% от стоимости недвижимости), агентская комиссия (3% + НДС), гонорар адвоката (ок. 1%), нотариальная пошлина, судебная пошлина, оплата услуг сертифицированного переводчика. Подписание Агентского соглашения (на 3% комиссии + НДС) предшествует показу объектов.

Tel: +385 91 357 3071 Viber, Whatsapp
adrionikainfo@gmail.com
www.adrionika.com

Дом
Trogir, Далмация

Adrionika
Real Estate in Croatia

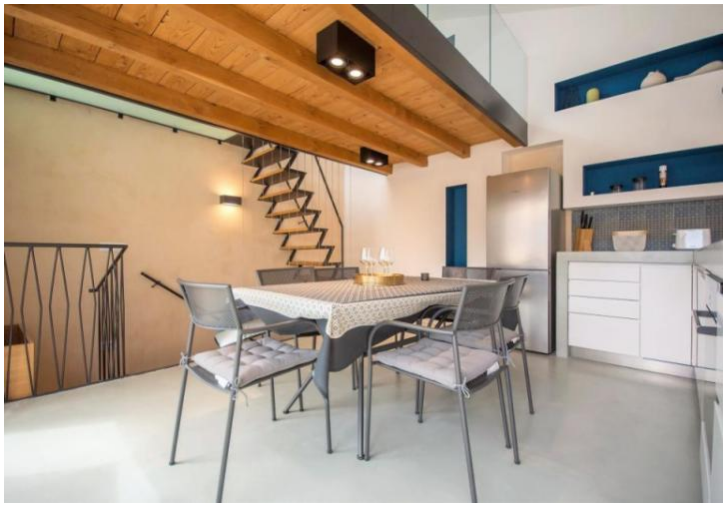

Tel: +385 91 357 3071 Viber, Whatsapp
adrionikainfo@gmail.com
www.adrionika.com

Дом
Trogir, Далмация

Adrionika
Real Estate in Croatia

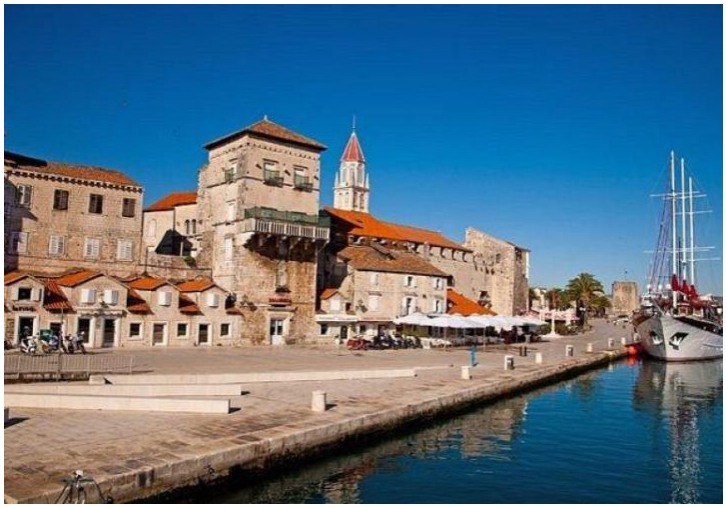

Tel: +385 91 357 3071 Viber, Whatsapp
adrionikainfo@gmail.com
www.adrionika.com

Дом
Trogir, Далмация

Adrionika
Real Estate in Croatia

Tel: +385 91 357 3071 Viber, Whatsapp
adrionikainfo@gmail.com
www.adrionika.com